SCROLL DOWN

സ്കൂൾ ഏഴാം ക്ലാസിനു ശേഷം

- **ലൈഫ് പ്ലസ്** (ബോയ്സ്)
- **ലൈഫ് പ്ലസ്** (ഗേൾസ്)

SSLCക്കു ശേഷം

- **ലൈഫ്** (ബോയ്സ്)
- **ലൈഫ്** (ഗേൾസ്)

സ്ട്രീമുകളിലേക്ക് അപേക്ഷിക്കാം

CLICK ON INDEX

- പ്രത്യേകതകൾ
- ലൈഫ് പ്ലസ് ബോയ്സ്
- ലൈഫ് പ്ലസ് ഗേൾസ്
- ലൈഫ് ബോയ്സ്
- ലൈഫ് ഗേൾസ്
- അപേക്ഷിക്കേണ്ട രീതി
- വീഡിയോസ്

പ്രത്യേകതകൾ

ലൈഫ് (ബോയ്സ് & ഗേൾസ്)

- ദൈനംദിന അസെസ്മെന്റ്
- 15000 NEET മോഡൽ ക്വസ്റ്റ്യൻ വർക്കൗട്ട്
- NEET മോഡൽ എക്സാമുകൾ
- എസ്.എൻ.ഇ.സിയുടെ കരിക്കുലം അടിസ്ഥാനമാക്കിയുള്ള ചിട്ടയായ മതപഠനം.
- ഉസ്താദിന്റെ മേൽനോട്ടത്തിൽ കൃത്യമായ തർബിയത്ത്
- AC ക്ലാസ് റൂമും താമസസൗകര്യവും മിതമായ ഫീസ്
- അർഹരായവർക്ക് സ്കോളർഷിപ്പ്

ലൈഫ് പ്ലസ് (ബോയ്സ് & ഗേൾസ്)

- എട്ടാം ക്ലാസ് മുതൽ ശാസ്ത്രീയ പരിശീലനം
- IIT, NEET, JEE, KEAM ഫൗണ്ടേഷൻ
- ഉസ്താദിന്റെ മേൽനോട്ടത്തിൽ കൃത്യമായ തർബിയത്ത്
- ഇംഗ്ലീഷ്, അറബി, ഉർദു, ഹിന്ദി ഭാഷാപഠനം
- ഫിസിക്കൽ ആക്റ്റിവിറ്റീസ്
- എ.സി ക്ലാസ് റൂമും താമസസൗകര്യവും
- മിതമായ ഫീസ്
- അർഹരായവർക്ക് സ്കോളർഷിപ്പ്

BACK TO INDEX

PROGRAMS

ലൈഫ് പ്ലസ് (ബോയ്സ്)

മതബോധവും പ്രതിഭയുമുള്ള പ്രൊഫഷനലുകളെ വാർത്തെടുക്കുന്ന പഠനരീതി

- SSLC, 12 Grade (ഹ്യുമാനിറ്റിസ്, കൊമേഴ്സ്, സയൻസ്)
- MED, Eng, സിവിൽ സർവ്വീസ് ഫൗണ്ടേഷൻ കോച്ചിങ്
- യു.ജി & പി.ജി
- മതപഠനം

ആർക്കൊക്കെ അപേക്ഷിക്കാം
സമസ്ത മദ്റസ അഞ്ചാം തരം/തത്തുല്യ യോഗ്യതയുള്ള സ്കൂൾ ഏഴാം ക്ലാസ് പാസ്സായ പതിനാല് വയസ്സ് കവിയാത്ത ആൺകുട്ടികൾക്ക്

എപ്പോൾ അപേക്ഷിക്കാം
2026 ജനുവരി 16 വെള്ളി

SNEET 2026 (Entrance Exam)
2026 ഫെബ്രുവരി 1 ഞായർ

സ്ഥാപനങ്ങൾ
ദാറുത്തഖ്വ ഇസ്ലാമിക് അക്കാദമി, അലനല്ലൂർ, പാലക്കാട് ജില്ല

BACK TO INDEX

ലൈഫ് പ്ലസ് (ഗേൾസ്)

മതബോധവും പ്രതിഭയുമുള്ള പ്രൊഫഷനലുകളെ വാർത്തെടുക്കുന്ന പഠനരീതി

- SSLC, 12 Grade (ഹ്യുമാനിറ്റിസ്, കൊമേഴ്സ്, സയൻസ്)
- MED, Eng, സിവിൽ സർവ്വീസ് ഫൗണ്ടേഷൻ കോച്ചിങ്
- യു.ജി & പി.ജി
- മതപഠനം

ആർക്കൊക്കെ അപേക്ഷിക്കാം
സമസ്ത മദ്റസ അഞ്ചാം തരം/തത്തുല്യ യോഗ്യതയുള്ള സ്കൂൾ ഏഴാം ക്ലാസ് പാസ്സായ പതിനാല് വയസ്സ് കവിയാത്ത പെൺകുട്ടികൾക്ക്

എപ്പോൾ അപേക്ഷിക്കാം
2026 ജനുവരി 16 വെള്ളി

SNEET 2026 (Entrance Exam)
2026 ഫെബ്രുവരി 1 ഞായർ

സ്ഥാപനങ്ങൾ
റഷാദിയ്യ ഷീ ക്യാംപസ്, ഉദ്യാവാർ, മഞ്ചേശ്വരം, കാസർഗോഡ് ജില്ല

BACK TO INDEX

ലൈഫ് (ബോയ്സ്)

മതബോധവും പ്രതിഭയുമുള്ള പ്രൊഫഷനലുകളെ വാർത്തെടുക്കുന്ന പഠനരീതി

- പ്ലസ് ടു (സയൻസ്)
- മെഡിക്കൽ, എൻജിനീയറിങ്
- എൻട്രൻസ് കോച്ചിങ്
- യു.ജി
- മതപഠനം

ആർക്കൊക്കെ അപേക്ഷിക്കാം
സമസ്ത മദ്റസ ഏഴാം തരം/തത്തുല്യ യോഗ്യതയുള്ള SSLC പാസ്സായ പതിനാറ് വയസ്സ് കവിയാത്ത ആൺകുട്ടികൾക്ക്

എപ്പോൾ അപേക്ഷിക്കാം
2026 ജനുവരി 16 വെള്ളി

SNEET 2026 (Entrance Exam)
2026 ഫെബ്രുവരി 1 ഞായർ

സ്ഥാപനങ്ങൾ
ഗ്രേയ്സ് വാലി പ്രൊഫഷനൽ അക്കാഡമി, മരവട്ടം, ചേണ്ടോട്ടൂർ, മലപ്പുറം ജില്ല

BACK TO INDEX

ലൈഫ് (ഗേൾസ്)

മതബോധവും പ്രതിഭയുമുള്ള പ്രൊഫഷനലുകളെ വാർത്തെടുക്കുന്ന പഠനരീതി

- പ്ലസ് ടു (സയൻസ്)
- മെഡിക്കൽ, എൻജിനീയറിങ്
- എൻട്രൻസ് കോച്ചിങ്
- യു.ജി
- മതപഠനം

ആർക്കൊക്കെ അപേക്ഷിക്കാം
സമസ്ത മദ്റസ ഏഴാം തരം/തത്തുല്യ യോഗ്യതയുള്ള SSLC പാസ്സായ പതിനാറ് വയസ്സ് കവിയാത്ത പെൺകുട്ടികൾക്ക്

എപ്പോൾ അപേക്ഷിക്കാം
2026 ജനുവരി 16 വെള്ളി

SNEET 2026 (Entrance Exam)
2026 ഫെബ്രുവരി 1 ഞായർ

സ്ഥാപനങ്ങൾ
തൂബ റെസിഡൻഷ്യൽ ക്യാംപസ്, സി.എം മഖാം, മടവൂർ, കോഴിക്കോട് ജില്ല

അപേക്ഷിക്കേണ്ട രീതി

STEP 1 INITIAL REGISTRATION

- https://exam.snec.in/student/register എന്ന ലിങ്കിൽ പ്രവേശിക്കുക.
- വിദ്യാർത്ഥിയുടെ പൂർണ്ണമായ പേര്, പ്രോഗ്രാം (ലൈഫ് / ലൈഫ് പ്ലസ്), ഇമെയിൽ ഐഡി, ഫോൺ നമ്പർ, ജനന തീയതി, ജൻഡർ (പുരുഷൻ / സ്ത്രീ) എന്നിവ കൃത്യമായി നൽകുക.
- തുടർന്ന് "Verify Phone Number" എന്ന ഓപ്ഷനിൽ ക്ലിക്ക് ചെയ്യുക.

STEP 2 PHONE NUMBER VERIFICATION

- ഇപ്പോൾ കാണുന്ന "Verify Phone to Register" എന്നതിന് തൊട്ടു താഴെയുള്ള "SMS" എന്ന ഓപ്ഷനിൽ ക്ലിക്ക് ചെയ്യുക.
- രജിസ്റ്റർ ചെയ്ത മൊബൈൽ നമ്പറിൽ ലഭിക്കുന്ന OTP (ഉദാ: 788957) നൽകുക.
- തുടർന്ന് "Verify Code" എന്ന ഓപ്ഷനിൽ ക്ലിക്ക് ചെയ്യുക.
- അതിനുശേഷം കാണുന്ന വിൻഡോയിൽ "Register Now" എന്ന ഓപ്ഷനിൽ ക്ലിക്ക് ചെയ്യുക.

STEP 3 SECURING USERNAME & PASSWORD

- തുടർന്ന് വരുന്ന വിൻഡോയിൽ നിങ്ങളുടെ Username / Password കാണുന്നതായിരിക്കും. അവ ശ്രദ്ധയോടെ കുറിച്ച് സൂക്ഷിക്കുക.
- അതിന് താഴെയായി പ്രോഗ്രാമിന്റെയും സ്ഥാപനത്തിന്റെയും പേര് നൽകിയതായി കാണാം.

STEP 4 STARTING THE APPLICATION

- അതിനടിയിൽ കാണുന്ന "Apply Now" എന്ന ഓപ്ഷനിൽ ക്ലിക്ക് ചെയ്യുക.
- നൽകിയിരിക്കുന്ന നിർദ്ദേശങ്ങൾ ശ്രദ്ധാപൂർവ്വം വായിക്കുക.
- "I have read and understood all the instructions mentioned above" എന്നതിന് മുന്നിലെ ടിക്ക് ബോക്സിൽ ക്ലിക്ക് ചെയ്ത് "Proceed to Application" എന്ന ഓപ്ഷനിൽ ക്ലിക്ക് ചെയ്യുക.

STEP 5 UPLOAD PHOTO & PERSONAL DETAILS

- "Click to upload photo" എന്ന ഓപ്ഷനിൽ ക്ലിക്ക് ചെയ്ത് വിദ്യാർത്ഥിയുടെ പാസ്പോർട്ട് സൈസ് ഫോട്ടോ അപ്‌ലോഡ് ചെയ്യുക.
- തുടർന്ന് താഴെ പറയുന്ന വിവരങ്ങൾ നൽകുക:
  - രക്ഷിതാവിന്റെ പേര്
  - രക്ഷിതാവിന്റെ മൊബൈൽ നമ്പർ
  - അഡ്രസ്സ്
  - ടൗൺ / സിറ്റി
  - പിൻകോഡ്
  - സംസ്ഥാനം
  - ജില്ല
- അതിനുശേഷം "Entrance Question Paper Medium" എന്ന ഓപ്ഷനിൽ ക്ലിക്ക് ചെയ്ത് പരീക്ഷ എഴുതുന്നതിനുള്ള ഭാഷ തിരഞ്ഞെടുക്കുക.

STEP 6 FEE PAYMENT

- "Choose Payment Method" എന്നതിന് താഴെ: Online Payment – ഓൺലൈനായി ഫീ അടയ്ക്കാൻ
- Manual / Office Code – കോഴിക്കോട് സെൻട്രൽ ഓഫീസിൽ നിന്ന് ഫീ അടയ്ക്കാൻ
- ഓൺലൈനായി അടയ്ക്കുന്നതിന് "Online Payment" "Proceed to Pay" എന്ന ഓപ്ഷനുകളിൽ ക്ലിക്ക് ചെയ്യുക.
- ഇഷ്ടമുള്ള Payment Method ഉപയോഗിച്ച് ₹500 അപേക്ഷാ ഫീ അടയ്ക്കുക.

STEP 7 DOWNLOAD APPLICATION & LOGIN

- അപേക്ഷാ ഫീ അടച്ച ശേഷം Dashboard-ൽ ലഭിക്കുന്ന അപേക്ഷാ ഫോം ഡൗൺലോഡ് ചെയ്ത് സൂക്ഷിക്കുക.
- പിന്നീട് പ്രൊഫൈലിലേക്ക് ലോഗിൻ ചെയ്യാൻ: https://exam.snec.in/student/login എന്ന ലിങ്കിൽ ക്ലിക്ക് ചെയ്ത് Username, Password നൽകി ലോഗിൻ ചെയ്യാവുന്നതാണ്.

BACK TO INDEX

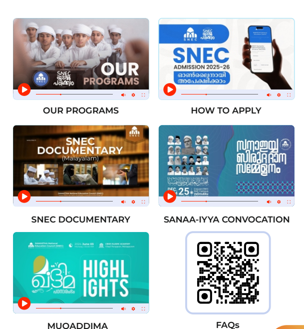

OUR PROGRAMS | HOW TO APPLY | SNEC DOCUMENTARY | SANAA-IYYA CONVOCATION | MUQADDIMA | FAQs

BACK TO INDEX

വാട്സ് ആപ്പ് ചാനലിൽ ജോയിൻ ചെയ്യാൻ

SNEC Updates

കൂടുതൽ വിവരങ്ങൾക്ക്
+91 8590555455
+91 7012007272